



3083 DJ ROTTERDAM

GOERESESTRAAT 40 A



BIEDEN VANAF € 200.000 K.K.



50 m² wonen



2 slaapkamers



1939



1e woonlaag



OVER ONS

DE SERVICE VAN VROEGER MET DE KENNIS VAN NU



Meer dan 40 jaar actief als makelaar in Rotterdam en als team meer dan 80 jaar ervaring in de makelaardij. Wij kennen Rotterdam als onze broekzak en Rotterdam kent ons. Bij ons staan aandacht, kwaliteit en service op maat centraal. En dat merk je!

We houden ervan om onze handen uit de mouwen te steken! Daarom zetten we altijd een stap extra bij de aan- of verkoop van jouw woning. Je woning online plaatsen of het bestaande aanbod uitpluizen is voor ons slechts het begin, daarna komt het echte werk.

En, om ervoor te zorgen dat we echt weten wat er speelt zijn we actief in de wijk, staat persoonlijk contact centraal, komen we gewoon bij jou thuis en hechten we veel waarde aan uitgebreide intakes.

Want pas als we je echt goed kennen, kunnen we jouw woonwens realiseren.

ONS TEAM



Bekijk ons complete verhaal met onze bedrijfsvideo op **zuidstad.nl**



CHECK ONZE TIPS!



Maak een gratis zoekopdracht aan op onze website.



Volg ons op social media voor voorankondigingen van nieuw woningaanbod.

> Meer weten? Informeer bij een van onze makelaars!



BEKIJK HIER DE WONINGKENMERKEN



OVERDRACHT

Bieden vanaf	€ 200.000 k.k.
Oplevering	In overleg, kan spoedig

BOUWVORM

Soort Object	Benedenwoning
Soort Bouw	Bestaande bouw
Bouwjaar	1939
Soort Dak	Zadeldak met pannen

OPPERVLAKTEN EN INHOUD

Woonoppervlakte	50 m ²
Externe Bergruimte	10 m ²
Inhoud	166 m ³

INDELING

Aantal Kamers	3 (Waarvan 2 slaapkamers)
Aantal Woonlagen	1
Gelegen Op	1
Voorzieningen	Tv kabel, natuurlijke ventilatie

ENERGIE

Energielabel	
Isolatie	Dubbel glas
Verwarming	Cv ketel
Warmwater	Cv ketel

BEKIJK HIER DE WONINGKENMERKEN



KADASTRALE GEGEVENS

Kadastrale Aanduiding	Gemeente Charlois, sectie H, nummer 3438, index 1
Eigendomssituatie	Volle eigendom

VVE CHECKLIST

Inschrijving KvK	Ja
Jaarlijkse Vergadering	Ja
Periodieke Bijdrage	€ 145,- per maand
Reservefonds Aanwezig	Ja
Onderhoudsplan	Ja
Opstalverzekering	Ja

BUITENRUIMTE

Ligging	In woonwijk
Tuin	Achtertuin
Achtertuin	45 m ² (9.06 m diep en 4.99 m breed)
Ligging Tuin	Zuidoost
Parkeergelegenheid	Betaald parkeren, parkeervergunningen



LEES ALLES OVER GOERESEESTRAAT 40 A



KNUSSE (KLUS) BENEDENWONING MET TUIN IN HARTJE ZUID!

Droom jij van je eigen woning met een fijne achtertuin? Dan ben je bij de Goereesestraat 40 A aan het juiste adres! De woning heeft een gezellige woonkamer aan de voorzijde en twee slaapkamers aan de achterzijde met openslaande deuren naar de royale achtertuin. Hier is alle ruimte voor ontspanning en tuinieren in de zomermaanden. Naast functionele sanitaire voorzieningen is er een keuken aan de voorzijde. Realiseer jij hier je eigen droomwoning?

De Goereesestraat is een van de mooiste straten van Carnisse en ligt uitstekend ten opzichte van winkels en openbaar vervoer. Het winkelcentrum Zuidplein met daarbij het bus- en metrostation ligt op steenworp afstand. Aan het einde van de straat loop je zo het waterrijke Zuiderpark in. De plannen rondom de Goereesestraat maken dat de woning in de toekomst nog meer gelegen is op een hotspot locatie. Na een complete metamorfose wordt dit het bruisende stadscentrum van Rotterdam-Zuid met een nieuw metro- en busstation, opgeknapt winkelcentrum Zuidplein, wandelboulevard, hotel, uitgebreid aanbod aan kunst en cultuur én tal van leuke restaurantjes en koffietentjes. Daarnaast ben je via de Maastunnel zo in het centrum van Rotterdam.

Kortom: absoluut een bezoek waard! Van harte welkom voor een bezichtiging!

Indeling:

- * Eigen woningentree; gang met de meterkast en toegang tot alle vertrekken.
- * Woonkamer aan de voorzijde voorzien van houten vloer, gestuukte wanden en gipsplafond en deur naar de slaapkamer aan de achterzijde.

- * Slaapkamer I aan de achterzijde voorzien van houtenvloer en openslaande deuren naar de achtertuin.
- * Keuken voorzien van laminaatvloer, functionele keukenopstelling met gaskookplaat en vaatwasmachine.
- * Douche voorzien van een doucheopstelling en witte betegeling.
- * Toiletruimte deels betegeld met duoblokopstelling.
- * Slaapkamer II aan de achterzijde voorzien van laminaatvloer, gestuukte wanden en plafond en openslaande deuren naar de tuin.
- * Royale achtertuin (ca. 46 m²) gelegen op het zuidoosten met een houten schuur.

Algemeen:

- * Eigen grond.
- * Energielabel C, geldig tot 29 december 2030.
- * De wijk Carnisse valt onder de opkoopbescherming. Dit houdt in dat een belegger de woning niet kan kopen voor de verhuur, al gelden er uitzonderingen zoals de verhuur aan een kind. Kijk voor meer informatie op de website van de gemeente Rotterdam.
- * De woning is geheel voorzien van houten raamkozijnen met dubbele beglazing.
- * Centrale verwarming en warmwatervoorziening middels combiketel.
- * Gezien het bouwjaar van de woning wordt er in de koopovereenkomst een ouderdomsclausule opgenomen en een artikel wat verband houdt met

BIEDEN VANAF € 200.000 K.K.



LEES ALLES OVER GOEREESESTRAAT 40 A



het feit de woning een voormalig huurwoning betreft.

* Voor een indicatie van de maatvoering verwijzen wij naar de plattegrond.

Gebruiksoppervlakten en inhoud:

* Wonen ca. 50 m²

* Externe bergruimte ca. 10 m²

* Inhoud ca. 166 m³

* Perceeloppervlakte ca. 51 m²

Bijdrage V.v.E. : € 145,- per maand

Bouwjaar woning : 1939

Oplevering : In onderling overleg / kan spoedig

WOONKAMER
VOORZIEN VAN
HOUTEN VLOER











PLATTEGROND - BEGANE GROND

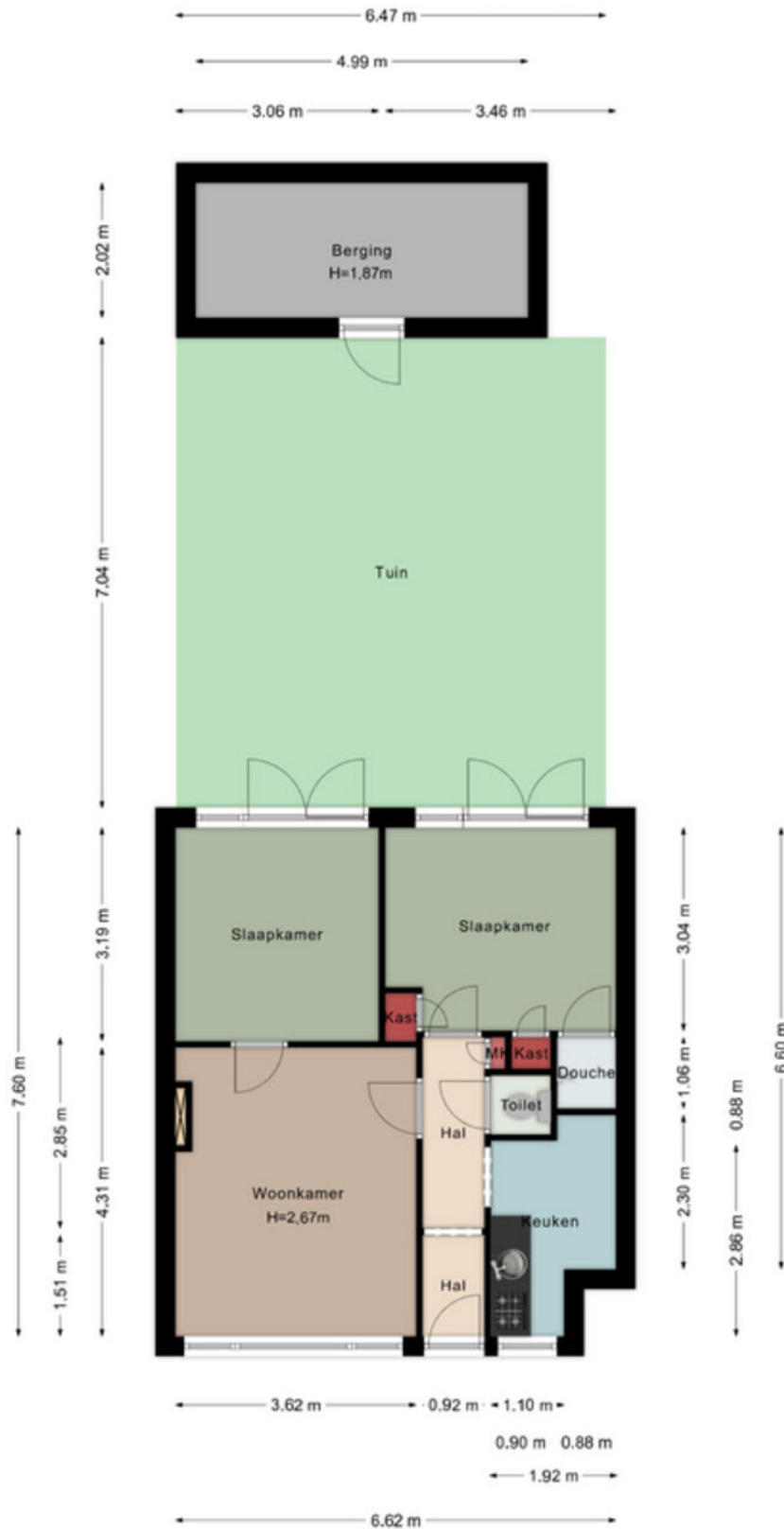

Aan de maatvoering in deze tekening kunnen geen rechten worden ontleend. Sanitair en/of keuken zijn globaal ingetekend en kunnen verschillen met de werkelijkheid. Te allen tijde de maten nameten in het werk. © Zuidstad Makelaars B.V.



VEELZIJDIGE WIJK,
DIRECT ACHTER
ZUIDPLEIN.

CHARLOIS, CARNISSE

CARNISSE



Woon je in Carnisse, dan is het Zuiderpark (het grootste stadspark van Nederland) 'je achtertuin'. Een centrale wijk, direct achter winkelcentrum en metro- en bus station Zuidplein. Veel voorzieningen zijn op loopafstand. Zwemmen, shoppen, Ahoy, theater Zuidplein, binnen enkele minuten sta je waar je wilt.

De woningvoorraad bestaat vooral uit twee- en driekamerwoningen, waardoor er relatief veel één- en tweepersoonshuishoudens wonen: ongeveer 75%. De vooroorlogse wijk is van alle gemakken voorzien en is voor veel jonge mensen het beginpunt van hun wooncarrière. Carnisse zit in de lift. De komende jaren wordt er veel geïnvesteerd en gebouwd in de wijk. Ontdek de verrassend groene straten en singels!



DE WEG NAAR JOUW DROOMHUIS

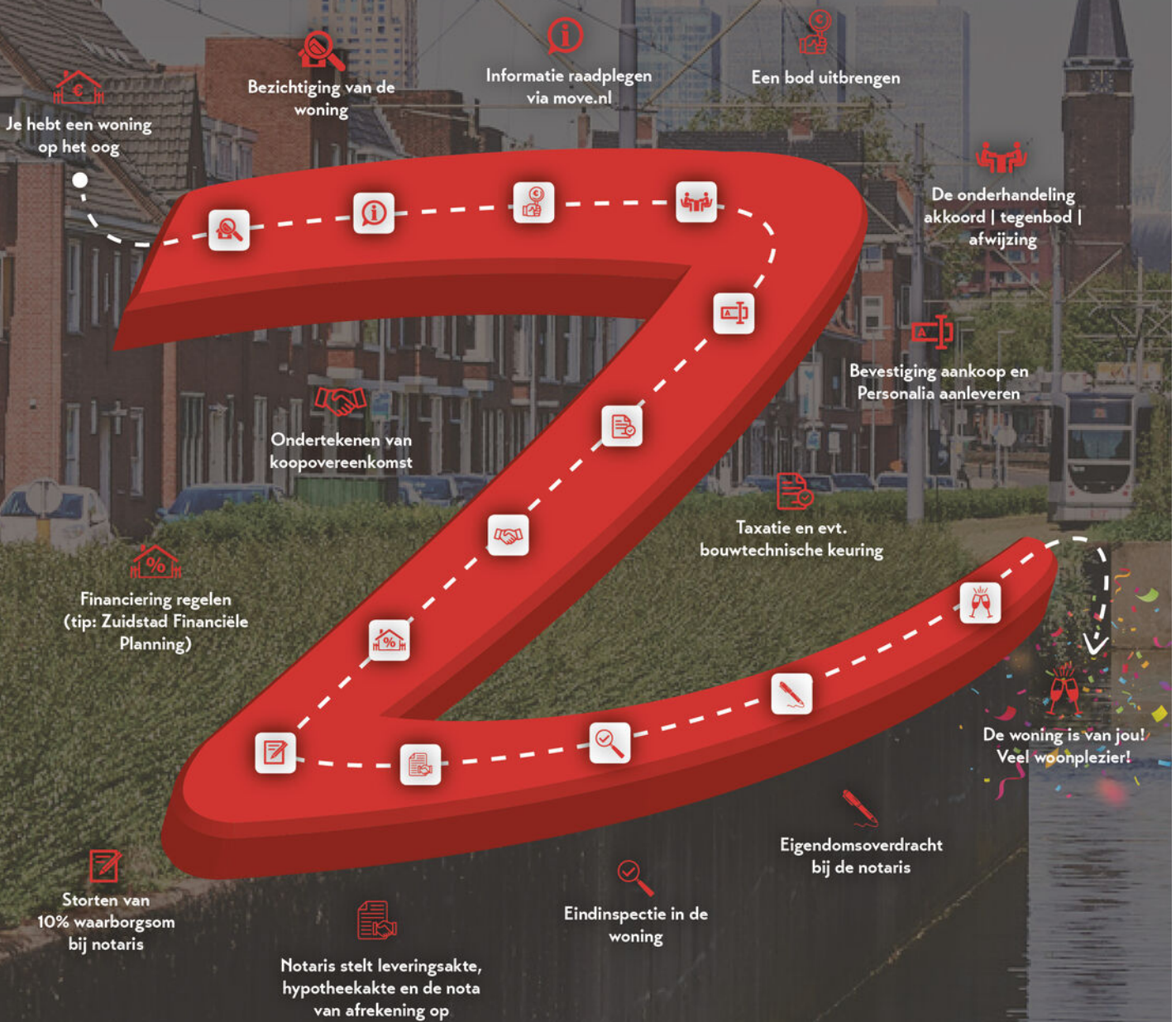

MET EEN AANKOOPMAKELAAR STA JE STERKER!

Een woning kopen doe je niet zomaar, het is één van de grootste en belangrijkste beslissingen in je leven. Wij staan je graag bij als aankoopmakelaar. Wij behartigen jouw belangen, bestuderen de kleine lettertjes en zorgen ervoor dat je, mede dankzij onze lokale marktkennis, met het juiste bod de gewenste woning krijgt.



STAP 1

EEN EXTRA PAAR OGEN

Ben je tijdens de eerste bezichtiging enthousiast geworden? We evalueren je ervaringen en onze aankoopmakelaar gaat mee naar de tweede bezichtiging. We bekijken de woning met een kritische en professionele blik; is de vraagprijs reëel, zijn er bijzondere aandachtspunten of is een bouwkundig onderzoek aan te raden? Wij geven je advies!



STAP 2

DE JUISTE PRIJS

Onderhandelen, niet iedereen vindt het even leuk of is er even goed in. Wij gelukkig wel. Met jouw (financiële) wensen als uitgangspunt, gaan we onderhandelingen in. Onze aankoopmakelaar gaat voor de laagste prijs en de beste voorwaarden.



STAP 3

DE KLEINE LETTERTJES

Een koopovereenkomst is niet voor iedereen dagelijkse kost. Daarom kan het best lastig zijn om deze goed te begrijpen. Onze aankoopmakelaar weet van de hoed en de rand en neemt alle kleine lettertjes voor je door.



STAP 4

DE KOOP

Na het tekenen van de concept koopovereenkomst voeren we samen de eindinspectie uit en kun je de verhuisdozen inpakken. Natuurlijk staan we ook na de aankoop nog klaar voor al je vragen!

|||||NWWWI



Vragen over onze werkwijze?

✉ info@zuidstad.nl

☎ 010 - 2404142



PASSEND financieel advies



www.zuidstadfp.nl

VOOR ELKE PORTEMONNEE

Bel 010 210 22 40
voor een afspraak

Slinge 455, 3085 ES Rotterdam
slinge@zuidstadfp.nl

 **zuidstad**
financiële planning





KOM LANGS VOOR EEN KOPJE KOFFIE!

ZUIDSTAD MAKELAARS



STREVELSWEG 639, 3083 LR ROTTERDAM
010-240 41 42 | info@zuidstad.nl

[zuidstad.nl](https://www.zuidstad.nl)



Vereniging van
makelaars en taxateurs

